

DATI DELL'IMMOBILE

- » **Comune:** C574 CESENATICO (FC)
- » **Indirizzo:** VIA DEI MILLE N.52
- » **Piano-Interno:** 2-6
- » **Foglio-Particella-Sub:** (9-141-66)
- » **Proprietario:** ROMANI ADRIANA
C.F. RMNDRN43L59C574H
- » **Destinazione d'uso:** E1 - Abitazioni civili e rurali a residenza a carattere continuativo

DATI GENERALI

- » **Zona Climatica:** E
- » **Gradi Giorno:** 2316,00
- » **Volume lordo riscaldato:** 252,21 m³
- » **Superficie utile riscaldata:** 68,22 m²
- » **Superficie disperdente:** 58,52 m²
- » **Rapporto S/V:** 0,23

CLASSE ENERGETICA

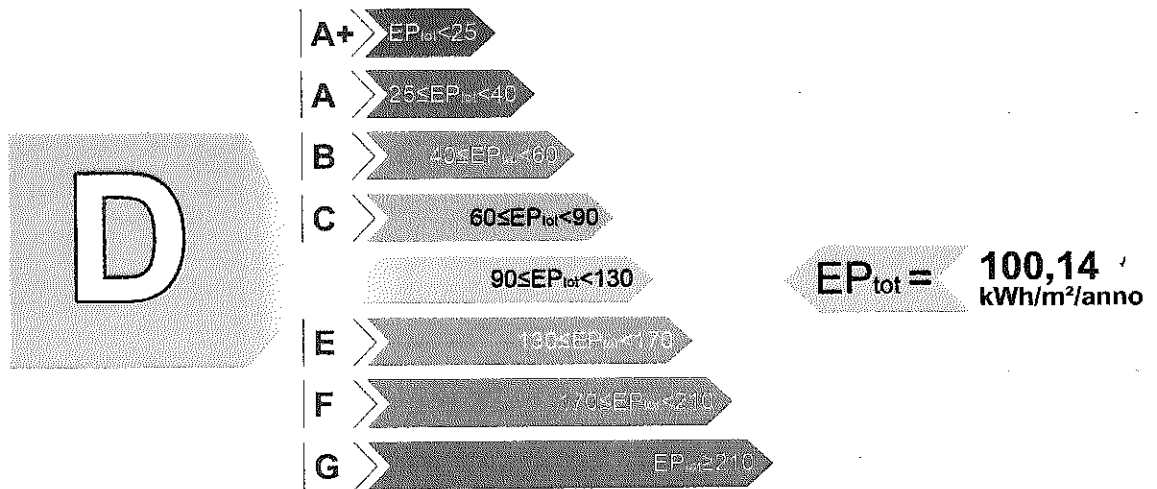

INDICI DI PRESTAZIONE ENERGETICA

INDICE	VALORE (kWh/m ² /anno)	LIMITE (kWh/m ² /anno)
TOTALE (EP _{inv} + EP _{est} + EP _{acs} + EP _{ill})	EP _{tot} 100,14	EP _{tot-lim} 51,21
CLIMATIZZAZIONE INVERNALE E PRODUZIONE ACQUA CALDA SANITARIA	EP _{inv} + EP _{acs} 100,14	EP _{inv-lim} 39,70 EP _{acs-lim} 11,51
CLIMATIZZAZIONE ESTIVA (non calcolata)	EP _{est} 0,00	EP _{est-lim} 0,00
ILLUMINAZIONE (non calcolata)	EP _{ill} 0,00	EP _{ill-lim} 0,00

EVENTUALI INTERVENTI MIGLIORATIVI DEL SISTEMA EDIFICIO/IMPIANTI

TIPO INTERVENTI	STIMA RITORNO	ENERGIA PRIMARIA	EMISSIONI CO ₂
	INVESTIMENTO (ANNI)	RISPARMIATA (kWh/m ² /anno)	RISPARMIATE (Kg/anno)
Nessuno			

SOGGETTO CERTIFICATORE

05787 DOTT. ING. PRIVITERA SEBASTIANO ALFIO

Timbro e Firma

TECNICI PREFCST

05787 DOTT. ING. SEBASTIANO ALFIO PRIVITERA

Timbro e Firma

RILASCIATO IL 04/04/2015
VALIDO FINO AL 04/04/2025

N°05787-034628-2015

ATTESTATO DI PRESTAZIONE ENERGETICA



GRAFICO DELLE PRESTAZIONI ENERGETICHE GLOBALE E PARZIALI



GLOBALE
100,14kWh/m²/anno

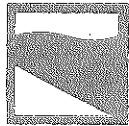
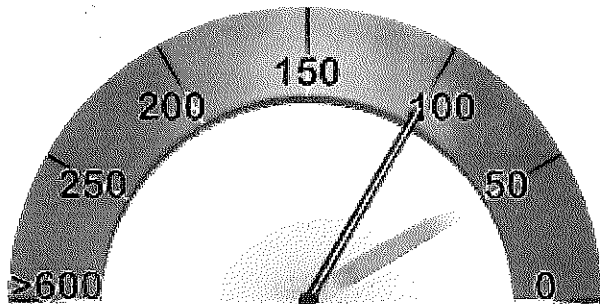

RISCALDAMENTO E PROD. ACS
100,14kWh/m²/anno



RAFFRESCAMENTO



ILLUMINAZIONE

RILASCIATO IL 04/04/2015
VALIDO FINO AL 04/04/2025

DATI DI BASE

- » **Metodologia di Calcolo Utilizzata:** Metodologia di calcolo da rilievo sull'edificio esistente (per analogia costruttiva e metodo di calcolo analitico (all.8 punto 2.2 lett.b e 3.2 lett.a))
- » **Origine Dati:** Rilievo in sito
- » **Software di calcolo utilizzato:** MC11300 V2.00()

FABBISOGNI SPECIFICI DI ENERGIA

- » **Involucro Edilizio (reg.Inv.):** 3306,98 kWh/anno
- » **Involucro Edilizio (reg.Est.):** 4552,91 kWh/anno
- » **Classe di Prestazione Involucro Edilizio:** 66,73 kWh/ m²/anno Classe V - Prestazioni Mediocri
- » **Contributo Energetico Specifico da Fonti Rinnovabili:** 0,00 kWh/anno
- » **Produzione di Acs:** 1189,41 kWh/anno

CARATTERISTICHE SPECIFICHE DEL SISTEMA EDIFICIO/IMPIANTI

- » **Tipologia Edilizia:** Edificio a blocco - fino a 32 U.I.
- » **Caratteristiche Involucro Edilizio:** Telaio CA + tamponamento
 - **Chiusure verticali opache:** Muratura in mattoni pieni o semipieni / 1,77 W/m²K - Media 1,86 W/m²K
 - **Chiusure di copertura opache:** Verso ambiente riscaldato / W/m²K - Media W/m²K
 - **Chiusure di basamento:** Verso ambiente riscaldato / W/m²K - Media W/m²K
 - **Chiusure trasparenti:** PVC+ vetrocamera / 2,80 W/m²K - Media 3,20 W/m²K
- » **Sistema di controllo e regolazione (BACS):** Sonda climatica caldaia
- » **Sistema edificio/impianti (Invernale):** Caldaia tipo C *** - Gas metano - 26,30 kW
Rendimento: 0,92 D: Impianto autonomo a collettori o ad anello R: Sonda climatica in centrale E: Radiatori a colonna
- » **Impianto Acs:** Produzione combinata (riscaldamento+ACS) - - 0,92 kW
- » **Altri Dispositivi e Usi Energetici:** Nessuno

NOTE RELATIVE ALLA EMISSIONE, REGISTRAZIONE E TRASMISSIONE DELL'APE

Il codice univoco di identificazione riportato sul presente Attestato di Prestazione Energetica ne conferma l'avvenuta registrazione per via telematica nel sistema SACE, anche ai fini della sua effettiva validità. La registrazione avviene mediante apposizione di firma digitale del documento formato nel rispetto delle regole tecniche di cui all'articolo 71 del D.Lgs. 7 marzo 2005, n. 82-CAD, che garantiscono l'identificabilità dell'autore e l'integrità del documento stesso. Esso è trasmesso alla Regione Emilia-Romagna in forma di dichiarazione sostitutiva di atto notorio ai sensi dell'articolo 47 del T.U. delle disposizioni legislative e regolamentari in materia di documentazione amministrativa, di cui al decreto del Presidente della Repubblica 28 dicembre 2000, n. 445. Con la sottoscrizione del presente Attestato e la relativa registrazione nel sistema SACE, il Soggetto Certificatore assume le responsabilità di legge per quanto concerne:

- la conformità del presente Attestato alle disposizioni vigenti in materia di certificazione energetica degli edifici,
- la asseverazione dei dati riportati del presente Attestato,
- il rispetto delle condizioni di indipendenza e imparzialità di giudizio

ferme restando le responsabilità in capo al tecnico o ai tecnici abilitati ai sensi dell'art. 2 comma 2 lett. b) del DPR 75/2013, preposti alla determinazione della prestazione energetica e indicati nell'attestato.

SOGGETTO CERTIFICATORE

05787 DOTT.ING. PRIVITERA SEBASTIANO ALFIO

Timbro e Firma

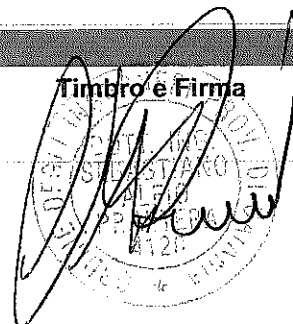

N°05787-034628-2015

ATTESTATO DI PRESTAZIONE ENERGETICA