

MODULARIO
F. - Cat. N. T. - 315



MINISTERO DELLE FINANZE
DIREZIONE GENERALE DEL CATASTO E DEI SERVIZI TECNICI ERARIALI

Lire
20

② NUOVO CATASTO EDILIZIO URBANO

Planimetria dell'immobile situato nel Comune di *Cervia (Mil.Maritt.)* *Viale Verdi*
Ditta *Impresa Edile LONARDI car. Attilio e Figli s.a.s. Verona*
Allegata alla dichiarazione presentata all'Ufficio Tecnico Erariale di *Ravenna*



PIANO TERRA

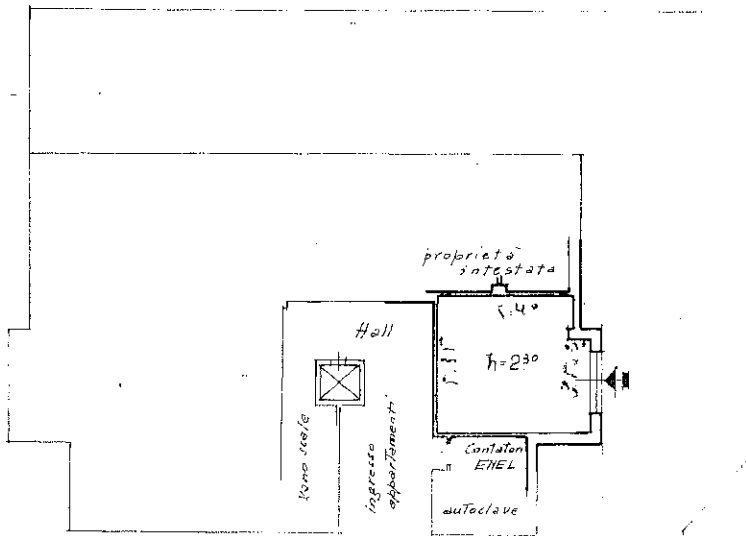

Viale Verde

ORIENTAMENTO



SCALA DI L. 200

SPAZIO RISERVATO PER LE ANNOTAZIONI D'UFFICIO

DATA

PROT. N° *4156/61*

14

Compiuto dal

Geom. Giuseppe Bassi

Iscritto all'Albo di *Geometri*
della Provincia di *Verona*

18-8-1968

Firma

Giuseppe Bassi