

MODULARIO  
F. - Cat. N. F. - 315



MINISTERO DELLE FINANZE  
DIREZIONE GENERALE DEL CATASTO E DEI SERVIZI TECNICI ERARIALI

LIBRO  
20

# ② NUOVO CATASTO EDILIZIO URBANO

Planimetria dell'immobile situato nel Comune di *Cervia (Mil.Maritt.)* *Viale Verdi*  
Ditta *Impresa Edile LONARDI car. Attilio e Figli s.r.l. Verona*  
Allegata alla dichiarazione presentata all'Ufficio Tecnico Erariale di *Ravenna*



## PIANO TERRA

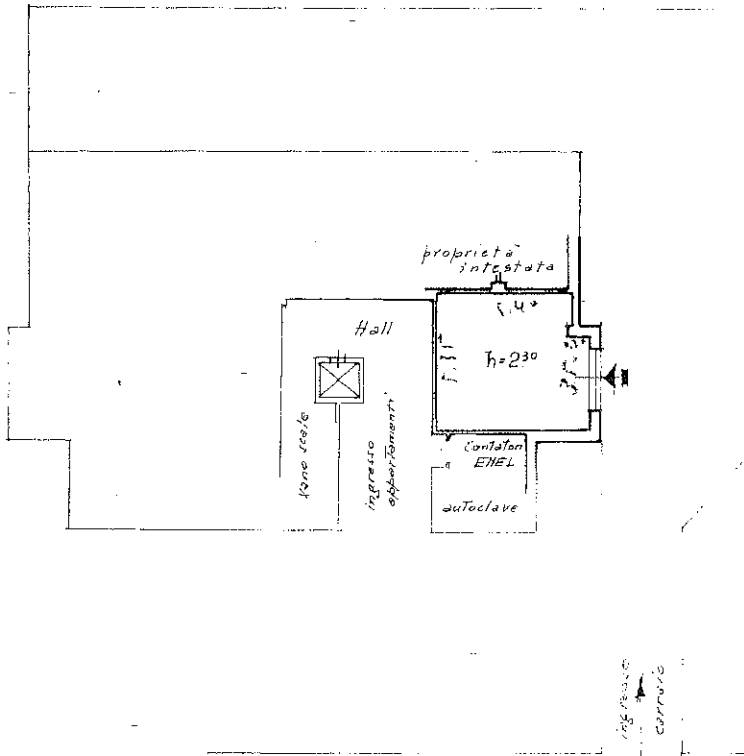

ORIENTAMENTO



SCALE DI 1/200

SPAZIO RISERVATO PER LE ANNOTAZIONI D'UFFICIO

DATA

PROF. N°

*4/156/1*

*14*

Computato dal

*Geom. Giuseppe Bassi*

Iscritto all'Albo di *Geometri*

della Provincia di *Verona*

*18-8-1968*

Luogo

*Verona*